

Att länka in tabeller från Nationella Kalkdatabasen till Access

Skapad: 2012-09-28

Senast reviderad: 2018-10-01

Skapad av: Tobias Haag

Senast reviderad av: Gunnel Hedberg

Öppna Access och gå till:
Externa data - ODBC-databas
Välj ”Länka till datakällan...”

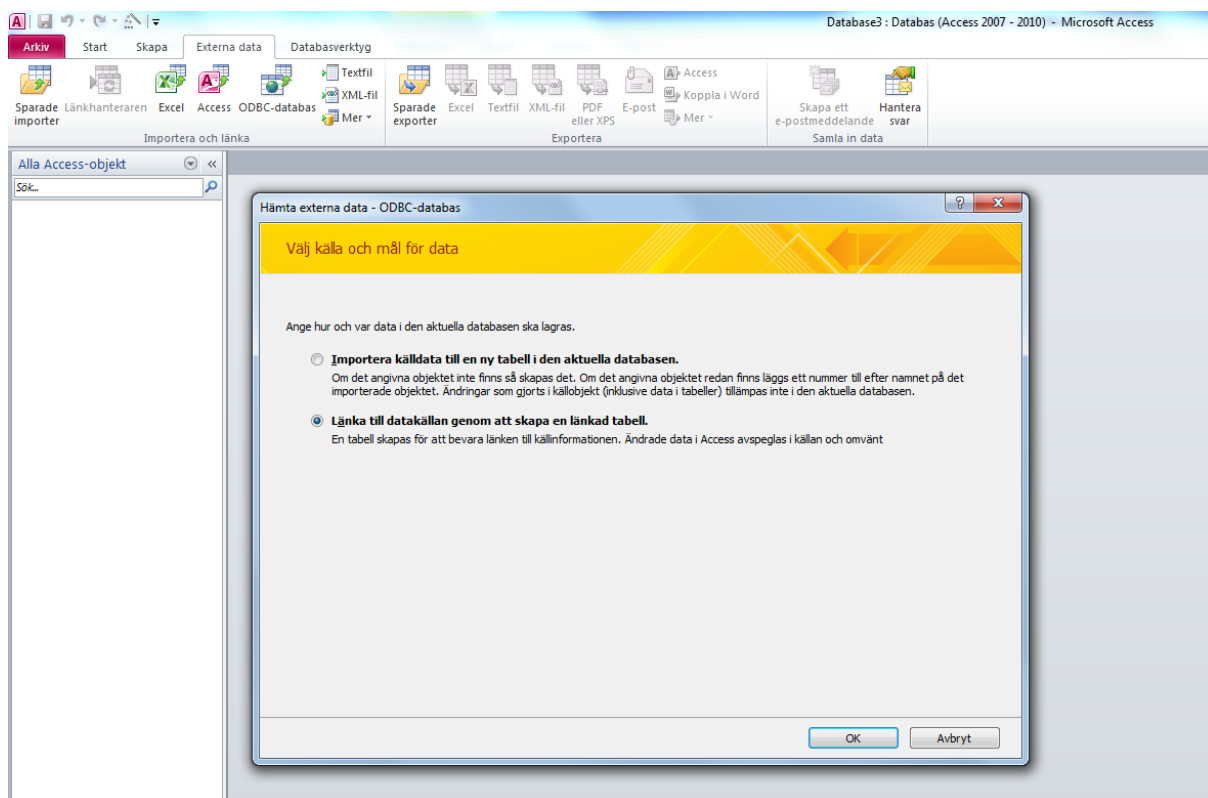

Under Datakälla för maskinen väljer man Nytt...

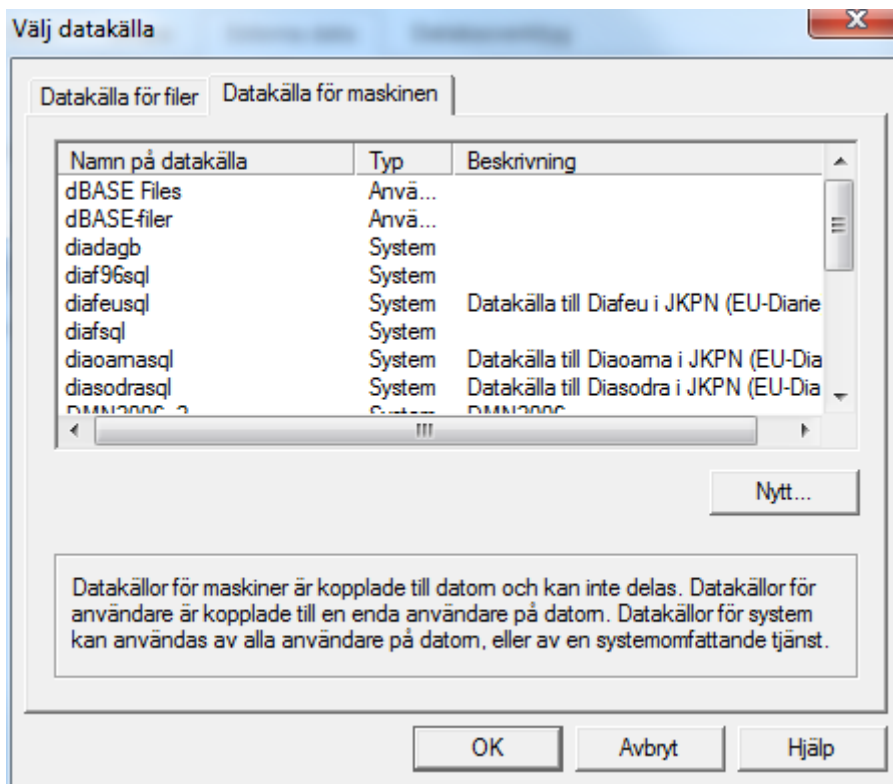

Välj Nästa

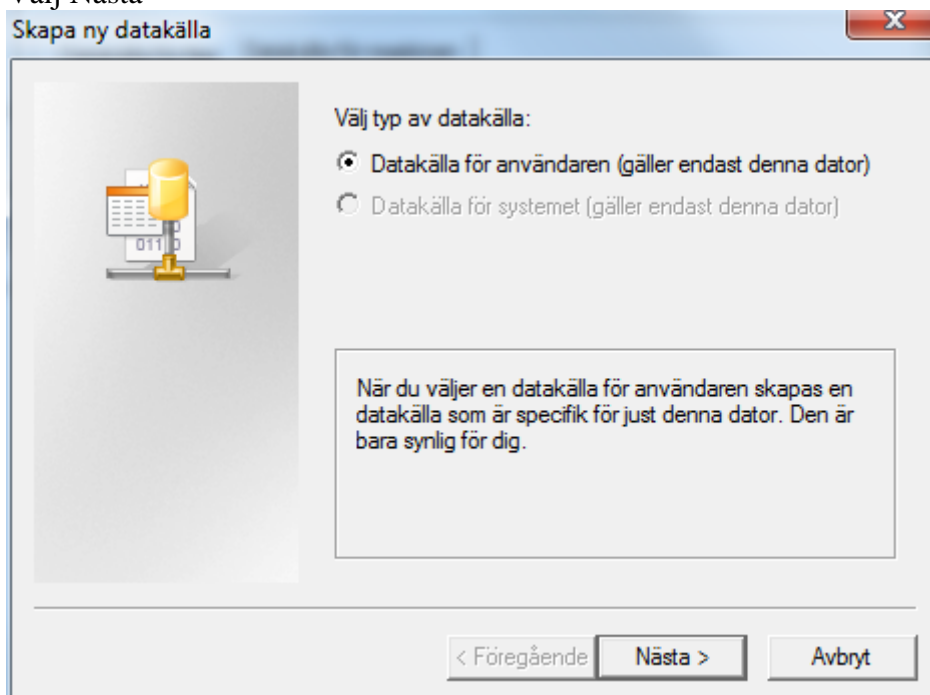

Välj "SQL Server Native Client 10.0" och Nästa

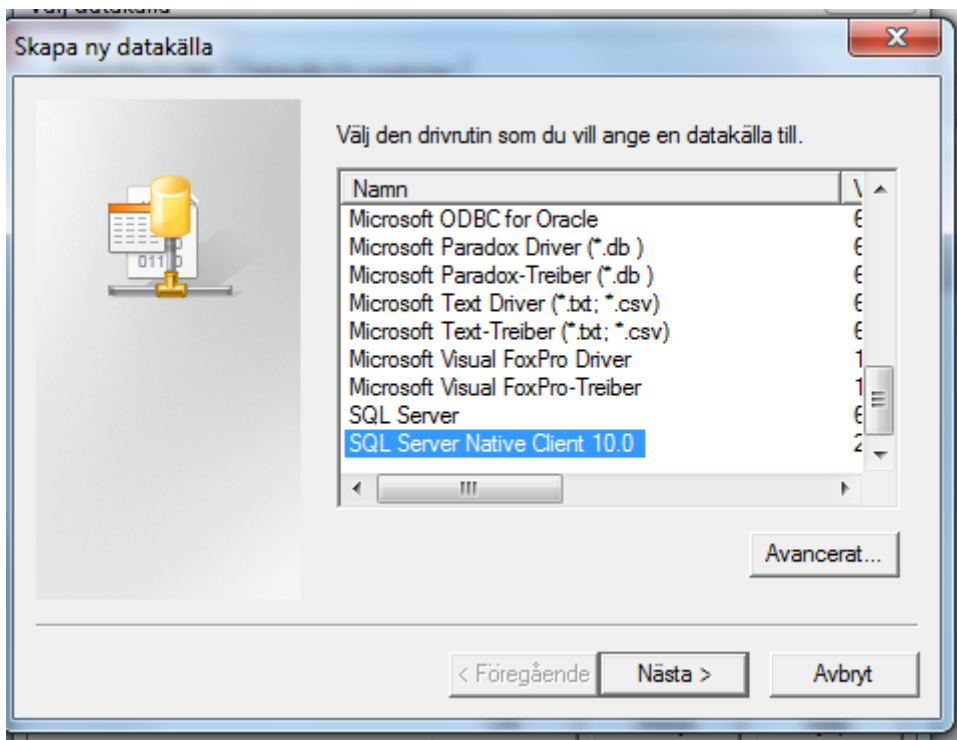

Välj Slutför

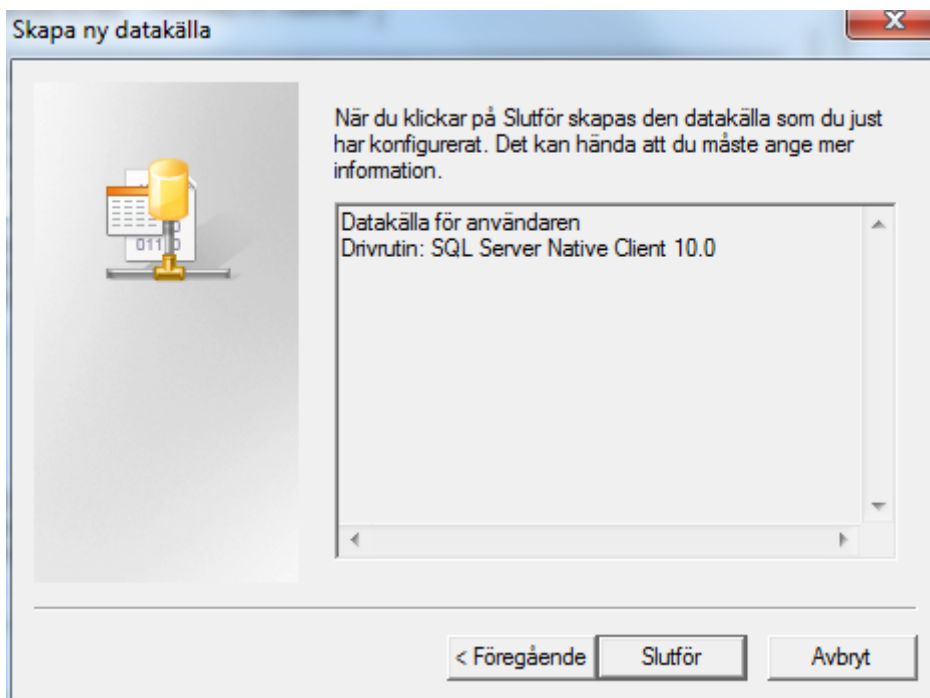

Namnge datakällan till något valfritt och skriv in "db-1stext01,1363" under Server, välj Nästa.

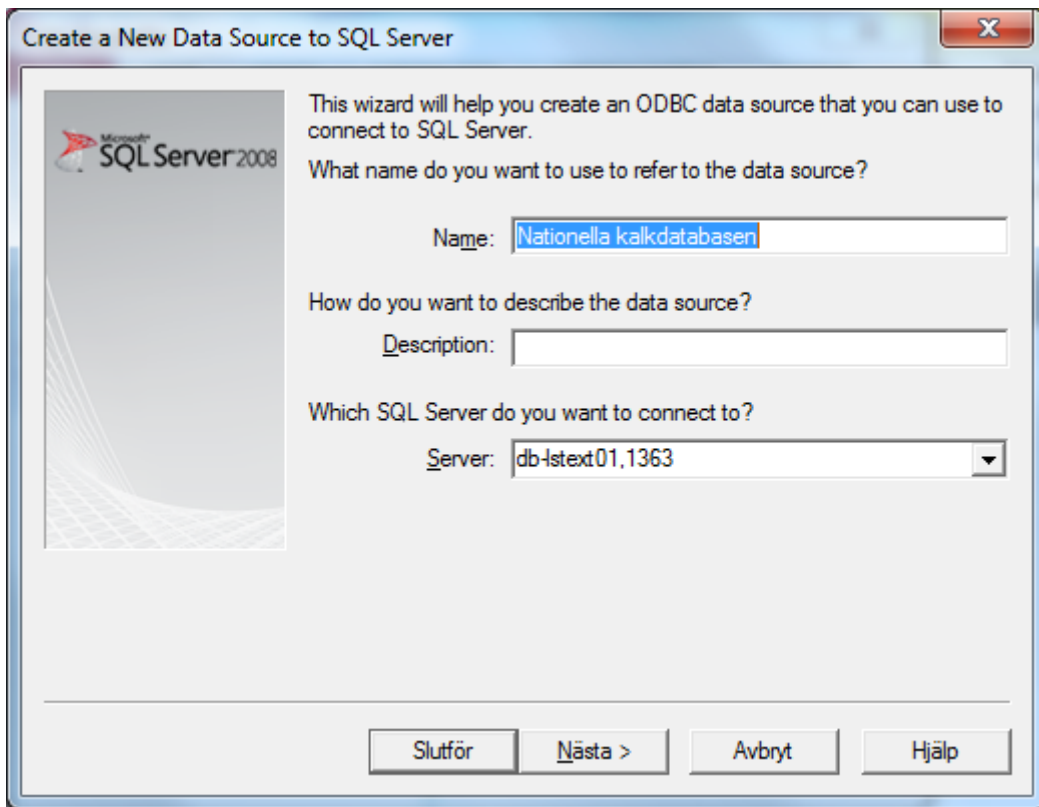

Välj "With SQL Server authentication..." och fyll i Login ID: "kalk_read" och Password: "8xU&gxE=rV@!g\$m\$"
Välj Nästa

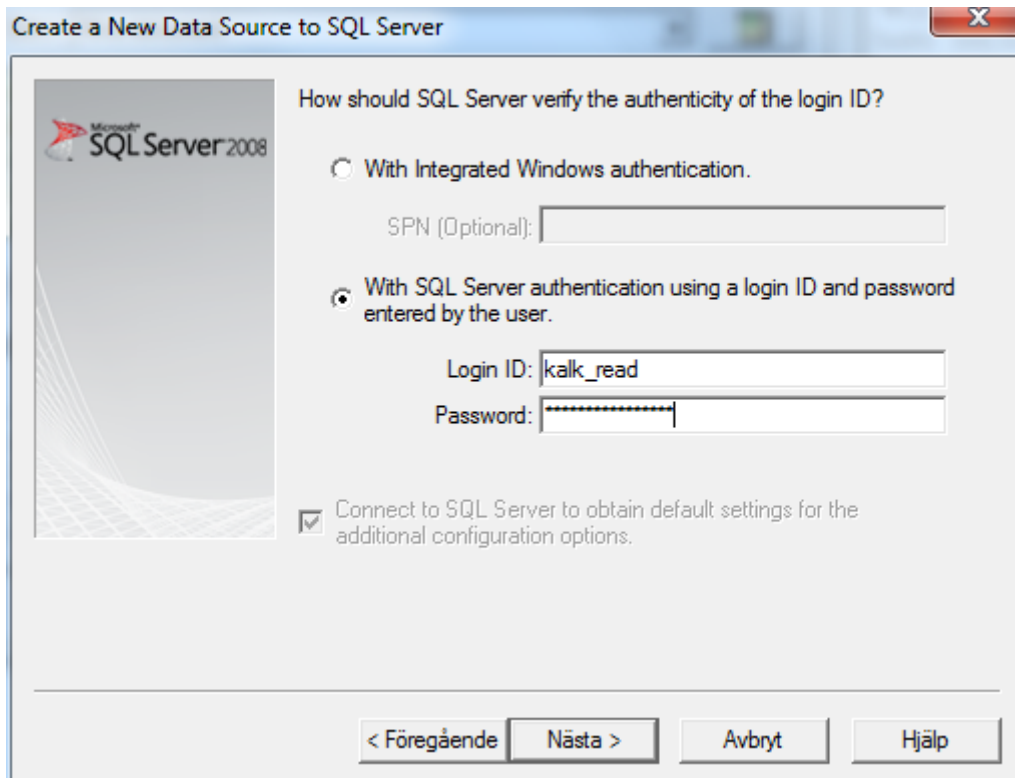

Välj Nästa

Microsoft SQL Server 2008

Change the default database to:
Kalk

Mirror server:
[Empty text box]

SPN for mirror server (Optional):
[Empty text box]

Attach database filename:
[Empty text box]

Use ANSI quoted identifiers.

Use ANSI nulls, paddings and warnings.

< Föregående Nästa > Avbryt Hjälp

Välj Slutför

Microsoft SQL Server 2008

Change the language of SQL Server system messages to:
English

Use strong encryption for data

Perform translation for character data

Use regional settings when outputting currency, numbers, dates and times.

Save long running queries to the log file:
C:\Users\710611~1\AppData\Local\Temp\QUE Browse...

Long query time (milliseconds): 30000

Log ODBC driver statistics to the log file:
C:\Users\710611~1\AppData\Local\Temp\STA Browse...

< Föregående Slutför Avbryt Hjälp

Välj Test Data Source

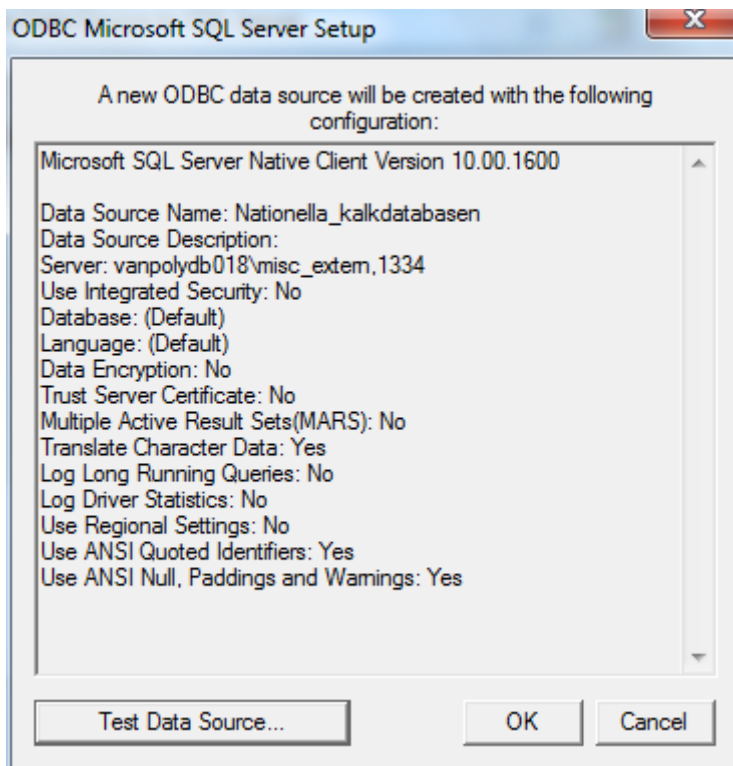

Förhoppningsvis ser det ut så här., välj OK och du är tillbaka till föregående dialogruta där du väljer OK.

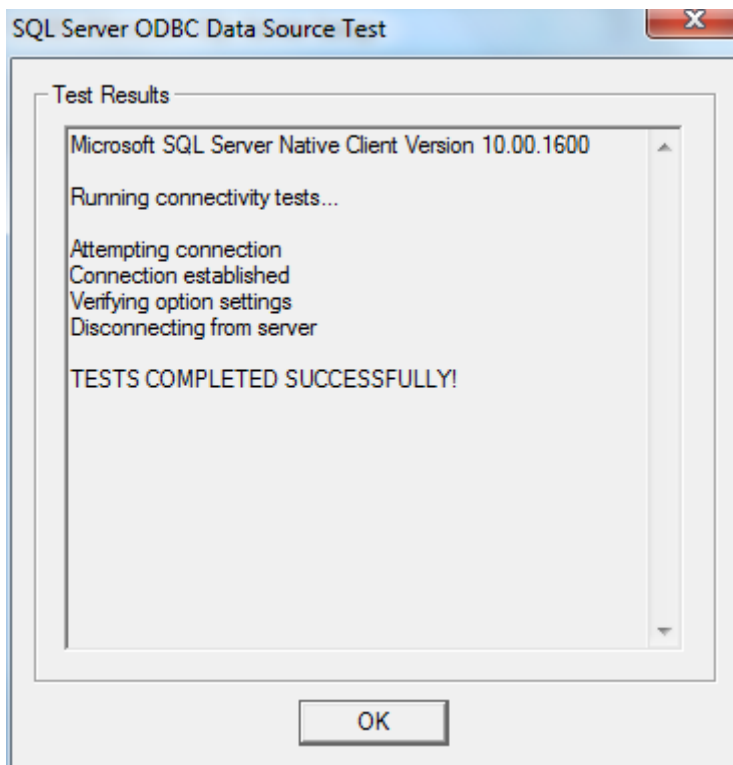

Nu kan man välja den datakälla man precis har sparat:

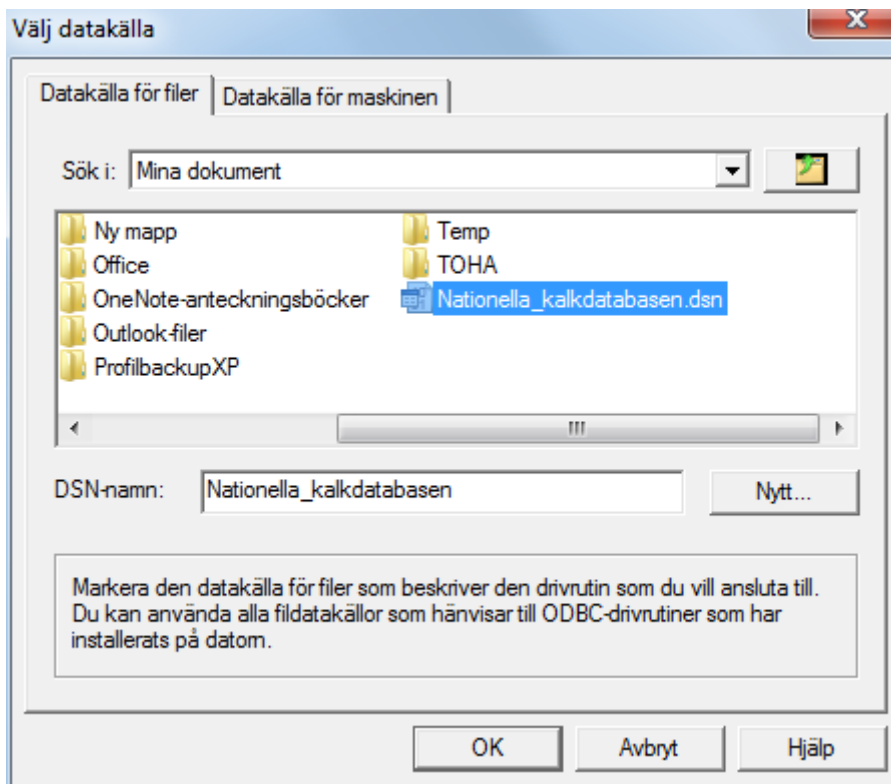

Man får skriva in lösenordet "8xU&gxE=rV@!g\$m\$" igen.

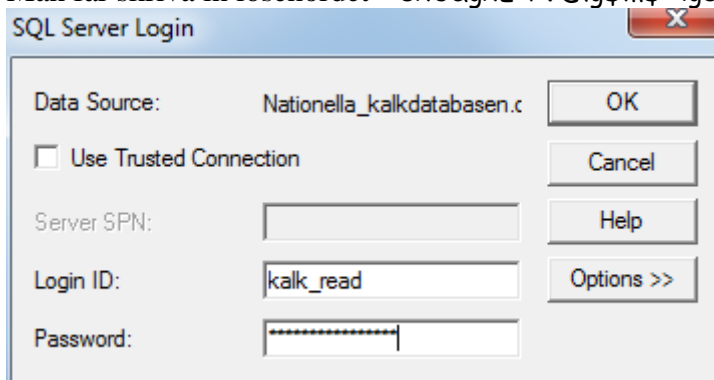

Nu kan man välja ut vilka tabeller som finns i Nationella Kalkdatabasen som man vill ha en länk till. Välj tabeller som börjar med dbo.

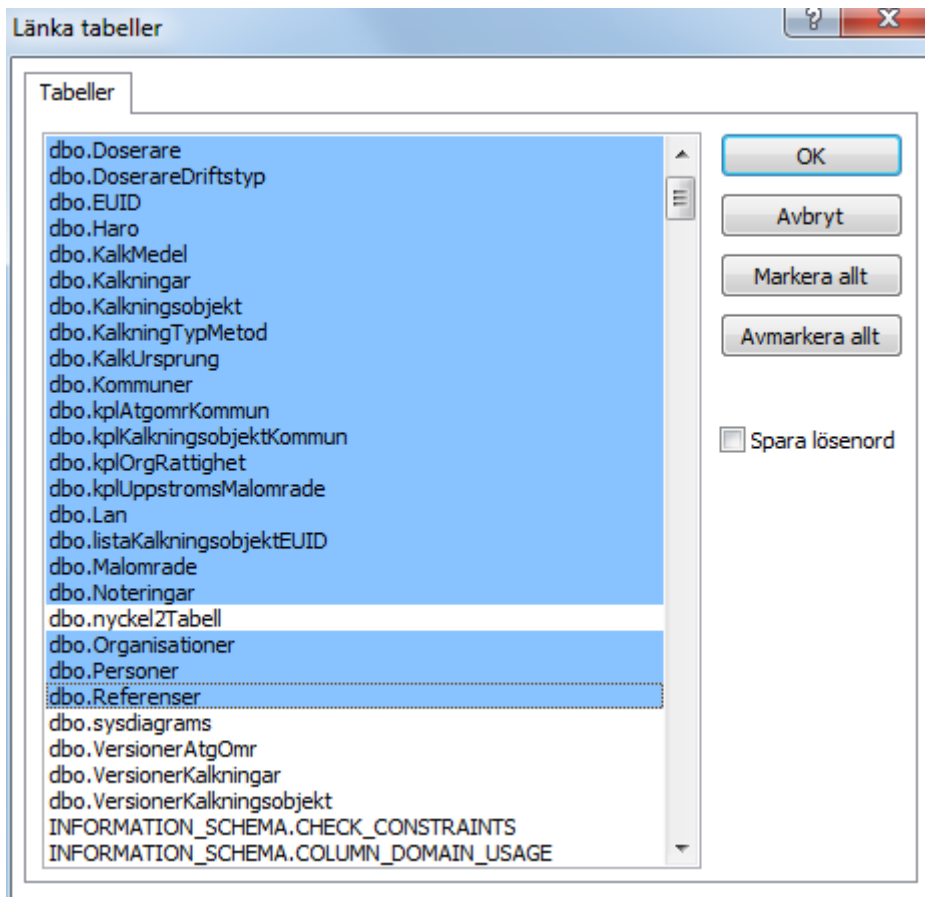

Nu kan man använda tabellerna till att exempelvis göra frågor med:

The screenshot shows the Microsoft Access Query Design View. The design grid is as follows:

Fält:	Namn	Namn	Beteckning	Namn	Beteckning	Xkoordinat	Ykoordinat	StartDatum	Mängd	KalkMedel
Tabell:	dbo_Organisationer	dbo_Atgardsomrade	dbo_Atgardsomrade	dbo_Kalkningsobjekt	dbo_Kalkningsobjekt	dbo_Kalkningsobjekt	dbo_Kalkningsobjekt	dbo_Kalkningar	dbo_Kalkningar	dbo_Kalkningar
Visa:	<input checked="" type="checkbox"/>	<input checked="" type="checkbox"/>	<input checked="" type="checkbox"/>	<input checked="" type="checkbox"/>	<input checked="" type="checkbox"/>	<input checked="" type="checkbox"/>	<input checked="" type="checkbox"/>	<input checked="" type="checkbox"/>	<input checked="" type="checkbox"/>	<input checked="" type="checkbox"/>
Villkor:			'01'							
eller:										